M IMMOBILIEN
Raum für Ihre Zukunft

# ALGE AREAL

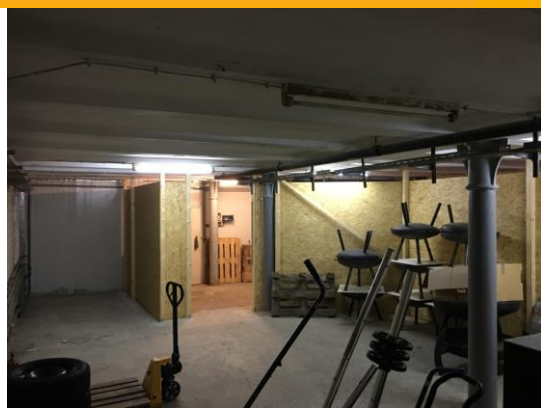

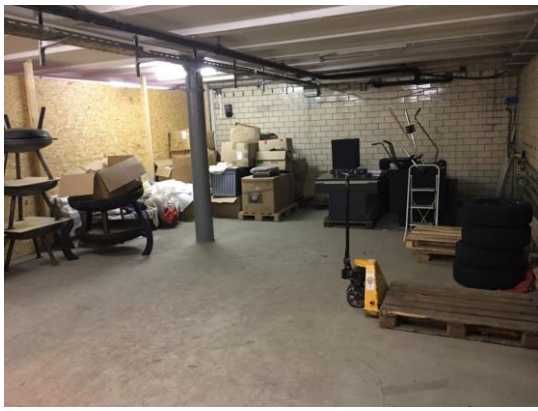

Raum für Ihre Zukunft.
www.m-i.cc

## Raum für Professionalität.

**Das Alge Areal ist ein optimaler Standort für kleine und mittlere Unternehmen. Das Areal bietet Büro-, sowie Lager- und Produktionsflächen. In unmittelbarer Nähe befindet sich eine Bahn- und Postanbindung. Auch die Autobahnanbindung ist nur wenige Fahrminuten entfernt. Werden Sie Teil von über 25 Mietern und nutzen Sie die Synergien der Infrastruktur!**

**Wir Vermieten**

- Lagerfläche im Kellergeschoß mit ca. 54 m²
- Lastenaufzug
- Raum abgetrennt
- verfügbar ab sofort
- 365 Tage 24 h zugänglich
- € 230,- (exkl. Ust)
- 3 BMM Kaution
- provisionsfrei
- Zugang über eine Laderampe

**Persönliche Betreuung**

**Direkt vom Eigentümer**

**Überdurchschnittliche Raumhöhe**

**Ausgezeichnete Verkehrsanbindung**

**Zentraler Standort**

**Flexible Gestaltungsmöglichkeit**

**Lastenaufzug vorhanden**

**ICH INFORMIERE SIE GERNE:**

**Marc Burtscher**
Vermietung | Verwaltung
0664 886 22 300
marc.burtscher@m-i.cc

**OBJEKTADRESSE:**

**Bahnhofstraße 8**
**6922 Wolfurt**
**Alge Areal**

# ALGE AREAL

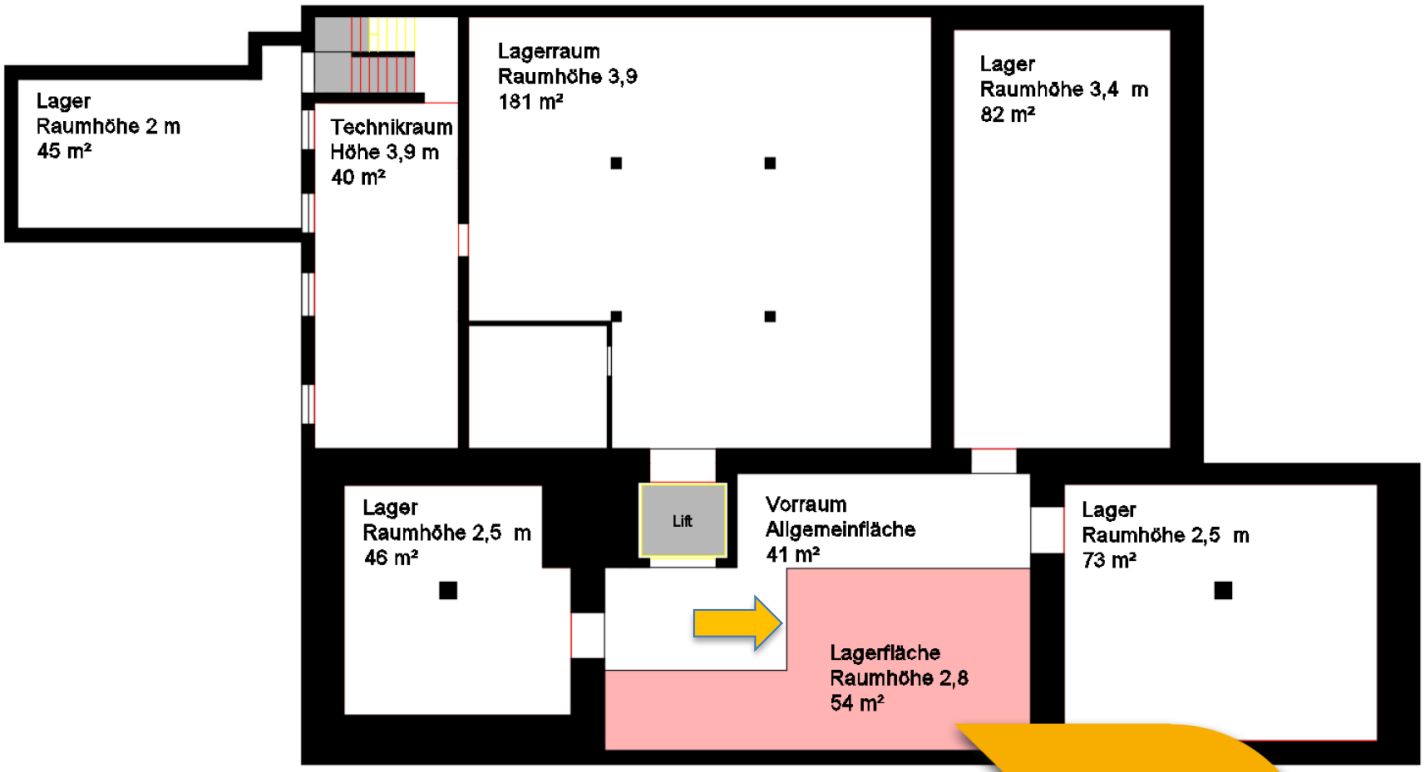


Lagerfläche
im KG mit
Lastenaufzug

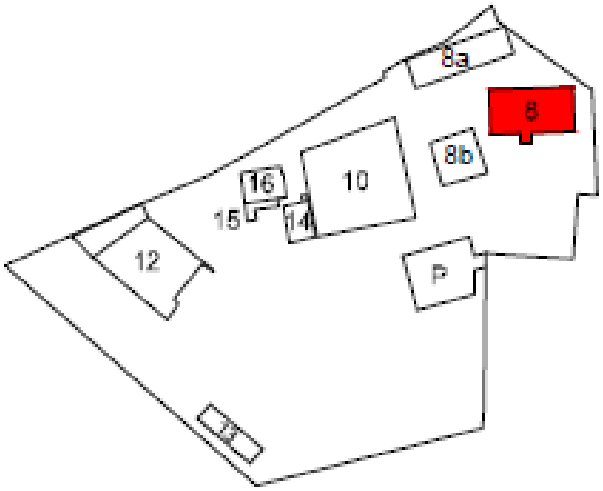

IMMOBILIEN
Raum für Ihre Zukunft

# ALGE AREAL

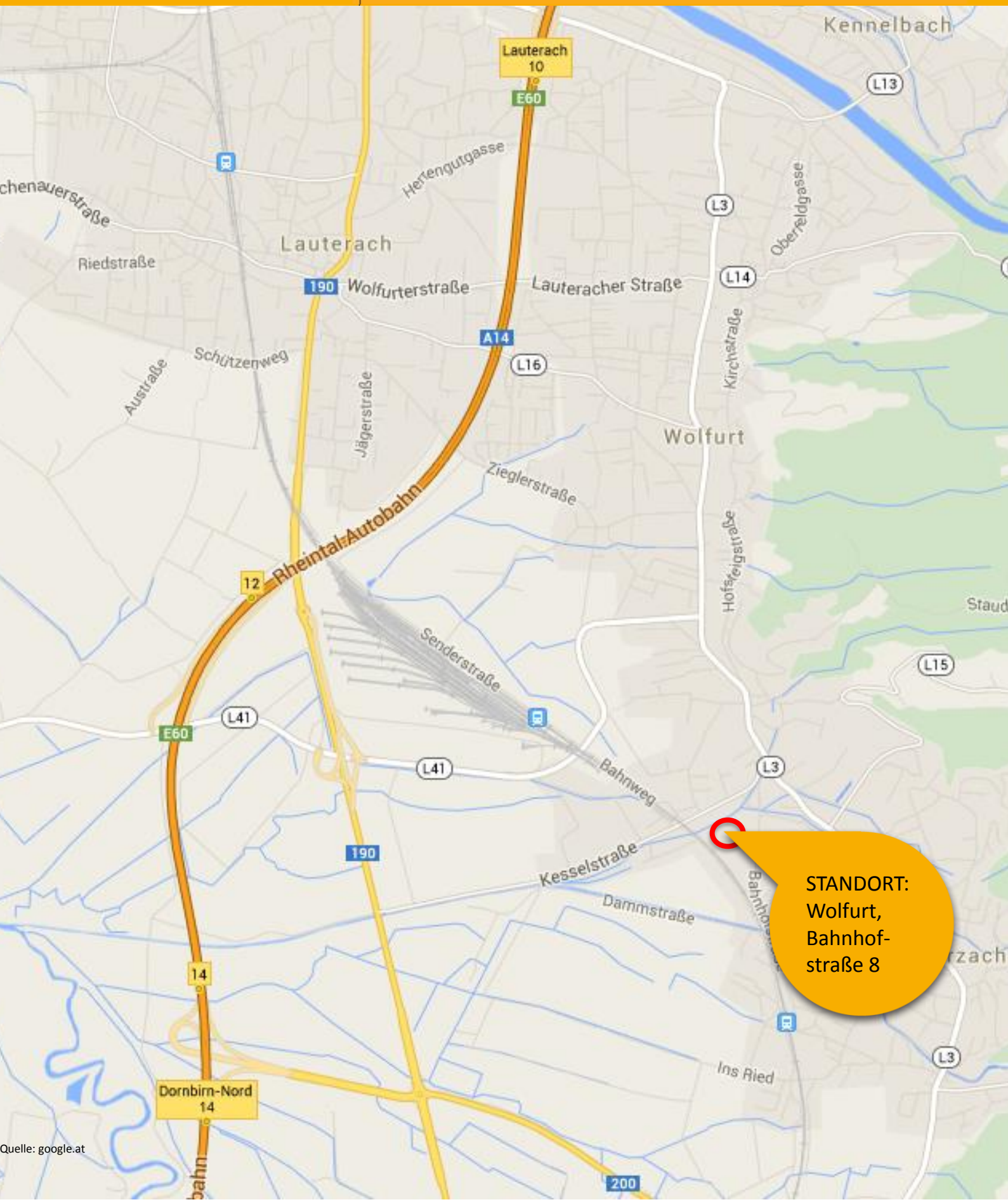


Quelle: google.at